

# indice

GENOVA  
CAMPOLIGURE  
CHIAVARI  
CICAGNA  
COGORNO  
MASONE  
MONTEBRUNO  
RAPALLO  
USCIO  
IMPERIA  
MENDATICA  
SANREMO  
VENTIMIGLIA  
LA SPEZIA  
CALICE AL CORNOVIGLIO  
CORNIGLIA  
ORTONOVO  
SAVONA  
ALBENGA  
ALBISOLA SUPERIORE  
MILLESIMO



MINISTERO  
PER I BENI E  
LE ATTIVITÀ  
CULTURALI

Direzione Regionale per i beni  
culturali e paesaggistici  
della Liguria

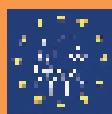

24-25 settembre 2005

LIGURIA

la cultura  
del vivere

giornate  
europee  
del patrimonio

Il patrimonio culturale del nostro Paese, frutto del millenario succedersi ed integrarsi delle numerose civiltà che ne hanno plasmato gli uomini e il territorio, è unanimemente considerato unico al mondo per qualità e quantità, al punto che molti dei suoi tesori rimangono ancora poco conosciuti e il potenziale costituito dai tanti gioielli che costellano la penisola di fatto rimane ancora inespresso. Borghi, castelli, chiese rurali, abbazie, cittadine, parchi naturali sono la trama del ricco tessuto culturale italiano, e impegnano le istituzioni in uno sforzo di valorizzazione che, proprio per la sua vastità, non può riuscire senza il contributo di tutti, dai singoli cittadini alle aziende, dagli appassionati alle associazioni.

Anche per questo è necessario esaltare il ruolo educativo del nostro patrimonio. L'eredità del passato è infatti la memoria della nostra identità, il terreno fertile in cui affondano le radici del nostro essere oggi e dei nostri figli domani. Imparare a comprendere e ad amare i tesori artistici del nostro Paese è il primo passo per conoscere noi stessi e rapportarci con il mondo. Le Giornate europee del Patrimonio, con l'ingresso gratuito nei luoghi d'arte e i molti eventi organizzati, colgono nel nostro Paese entrambi gli obiettivi, permettendo ai cittadini di scoprire o riscoprire liberamente musei, monumenti o siti archeologici noti e meno noti e offrendo lo spunto per una riflessione sulle fondamenta della nostra storia. È questa una opportunità per i cittadini dei singoli Stati europei di conoscere il patrimonio culturale delle altre realtà dell'Unione, apprezzare le differenze, cogliere le assonanze e comprendere così il senso di un'Europa comune, che non potrà essere tale senza la consapevolezza di idee, valori e sentimenti comuni.

Rocco Buttiglione  
Ministro per i beni e le attività culturali

archeologia  
architettura  
arte  
archivi  
biblioteche  
cinema  
paesaggio  
spettacolo  
sport

Di anno in anno le "Giornate europee del patrimonio" vengono proposte all'attenzione dei cittadini di tutta Europa per far crescere la consapevolezza del ruolo che il patrimonio culturale riveste: da un lato, per consolidare il riconoscimento delle identità e delle caratterizzazioni delle diverse comunità locali, valorizzarne la qualità della vita ed arricchirne le prospettive, dall'altro per rendere più estesi e intensi i confronti, le interazioni, i colloqui.

È indubbio che nel nostro Paese, dopo i primi decenni del secondo dopoguerra, caratterizzati dal forte sviluppo industriale e dall'estesa attività edilizia, l'evolversi dell'economia verso tecnologie e sistemi di produzione avanzati abbia lasciato spazio al riconoscimento dei bisogni più qualificati dell'uomo: il benessere, la cultura, la spiritualità ... Ed allora ogni città e regione cerca percorsi propri per far riconoscere le proprie specificità, cerca

di rendersi bella ed accogliente, così da garantire una sempre migliore qualità della vita ai suoi cittadini e motivi di visita o di lavoro per i cittadini di altri paesi.

La sfida che stiamo vivendo in questo avvio del nuovo millennio è di aprirci a integrazioni e rapporti ampi a scala internazionale e mondiale, salvaguardando la natura e le specificità di ogni singola comunità e facendo di queste specificità la base solida per colloquiare, lavorare e vivere accanto ed insieme ad altre comunità e culture. Gli accadimenti di questi anni dimostrano quanto sia difficile un'evoluzione verso una convivenza globale senza irrigidimenti e reazioni anche forti e gravissime.

Ma lo studio del passato, della storia delle varie popolazioni, la comprensione che le nostre civiltà sono nei secoli avanzate proprio grazie al confronto ed alle integrazioni ci può e deve aiutare nell'imparare e sentire spontanee le regole della convivenza, tolleranza, rispetto reciproco.

Di anno in anno, quindi, di manifestazione in manifestazione, con le "Settimane della cultura" e le "Giornate europee del patrimonio" istituzioni, associazioni e tante diverse realtà organizzano in tutta Europa iniziative varie, anche piccole e semplici, ma che è importante avvengano tutte insieme intorno ad un tema comune, sempre più lavorando alla diffusione della conoscenza e comprensione del patrimonio culturale e alla sensibilizzazione verso la sua tutela e protezione.

In Liguria, è ormai prassi organizzare in maniera diffusa sull'intero territorio regionale ("per tutti"), mostre, visite guidate, presentazioni di interventi di restauro (ad esempio al Pantheon di Staglieno e alla Villa Imperiale a Genova), iniziative di diffusione della secolare sapienza artigiana e contadina oppure approfondimenti conoscitivi di beni studiati o "scoperti", come ad esempio gli spartiti della Biblioteca Universitaria genovese, che verranno musicati nel quadro delle iniziative per le Celebrazioni del bicentenario della nascita di Giuseppe Mazzini.

LILIANA PITTARELLO

Direttore Regionale per i beni culturali e paesaggistici della Liguria

## GENOVA

### campoligure

#### APERTURA STRAORDINARIA

24\_25 settembre 2005

Museo della Filigrana  
P.C. Bosio  
via della Giustizia, 1  
tel 010 920099  
🕒 10.30-12.00  
15.40-18.00

#### La tradizione della filigrana a Campoligure

Apertura straordinaria e gratuita del Museo della Filigrana P.C. Bosio che raccoglie preziosi oggetti creati e realizzati a Campoligure. Saranno proiettate diapositive sulle tecniche di lavorazione e sono previste, per gruppi che si siano prenotati, visite guidate ai laboratori.

**Ente promotore** Comune di Campoligure, in collaborazione con Soprintendenza per il patrimonio storico artistico ed etnoantropologico della Liguria  
ffcampo@katamail.com

### chiavari

#### DIDATTICA E NON SOLO

24\_25 settembre 2005

via Costaguta, 2  
🕒 9.00-13.30  
15.00-18.00

#### Museo per la preistoria e la protostoria del Tigullio

Apertura prolungata

**Ente promotore** Soprintendenza per i beni archeologici della Liguria



### CONVEGNO

24 settembre 2005

🕒 8.00-19.00

**Don Chisciotte: patrimonio dell'Umanità**  
🕒 9.00

**Don Chisciotte nelle arti**  
🕒 15.00

Auditorium  
S. Francesco

#### "400 anni di letture ed immagini del Don Chisciotte"

A cura dell'Associazione Mosaico Onlus Centro di Riabilitazione e Risocializzazione e Arteterapia. Interventi di docenti di letteratura, psicologia, psicoterapia, illustratori e psichiatri.

**Informazioni** 0185 3651

**Ente promotore** Regione Liguria, Provincia di Genova, Comune di Chiavari, Istituto Cervantes di Milano, Università degli Studi di Milano.

### cicagna

#### VISITA GUIDATA

24\_25 settembre 2005

24 settembre 🕒 9.00  
passo di Romaggi  
escursione

25 settembre  
🕒 10.00 e 🕒 15.00  
Ecomuseo dell'ardesia  
località  
Chiapparino  
di Cicagna, 26  
tel 0185 971091

#### Sulle orme dell'ardesia

Sabato 24 escursione naturalistica gratuita a partire dal passo di Romaggi fino al passo del Dente. Prenotazione obbligatoria 347 4817489

Domenica 25 visite guidate all'Ecomuseo dell'ardesia e alla mostra "L'ardesia degli antichi Liguri: la Necropoli di Chiavari"

**Informazioni** 0185 971091

**Ente promotore** Comune di Colombano Certenoli, GAL Fontanabuona e sviluppo in collaborazione con Soprintendenza per il patrimonio storico artistico ed etnoantropologico della Liguria, Antica Farmacia di Bogliasco.

cogorno

## MOSTRA "Le dame di Rubens e Van Dyck nel Palazzo Comitale dei Fieschi"

24\_25 settembre 2005

Museo di S. Salvatore dei Fieschi  
Sagrato della Basilica dei Fieschi

per l'orario telefonare

Nel nuovo Centro Culturale "Museo dei Fieschi" prima Mostra del ciclo "Abiti nella Storia". Gli abiti del Siglo de Oro: storie e segreti della Genova del '600. Gli abiti sono stati fedelmente ricostruiti da Fernanda Venturini per le *Gratie d'Amore* e *Flos Duellatorum* dei Sestieri di Lavagna. Al piano terra esposizione e mostra fotografica dei restauri delle Scuderie del Palazzo Comitale. Inoltre esposizione di bassorilievi, sculture e opere in ardesia, legno, ceramica, macramè, pizzo al tombolo e altri manufatti dell'artigianato locale.

Informazioni 0185 385733

Ente promotore Comune di Cogorno, Assessorato alla Cultura, *Le Gratie d'Amore*, *Flos Duellatorum* dei Sestieri di Lavagna

genova

## VISITA GUIDATA Chiesa di S. Bartolomeo degli Armeni e palazzo attiguo

24\_25 settembre 2005

S. Bartolomeo degli Armeni  
piazza S. Bartolomeo degli Armeni, 2  
tel 010 8392496  
⌚ 10.00-12.00  
16.00-19.00

Apertura straordinaria del complesso e visite guidate alla chiesa che custodisce dal 1374 il Sacro Volto di Edessa, una delle immagini più antiche di Cristo.

Informazioni 010 2710223-2705217

Ente promotore Padri Barnabiti, Soprintendenza per il patrimonio storico artistico ed etnoantropologico e Soprintendenza per i beni architettonici e per il paesaggio della Liguria, Antica Farmacia di Bogliasco

## PRESENTAZIONE DEL VOLUME "La cappella dei suffragi. Pantheon del civico cimitero di Genova in Staglieno - studi e restauri 2001-2004"

24 settembre 2005

Palazzo Reale  
via Balbi, 10  
sala da ballo  
⌚ 11.00

L'ing. Rita Pizzone della Soprintendenza per i beni architettonici e per il paesaggio della Liguria presenta il volume sul restauro del Pantheon.

Informazioni 010 27101

Ente promotore Soprintendenza per i beni architettonici e per il paesaggio della Liguria

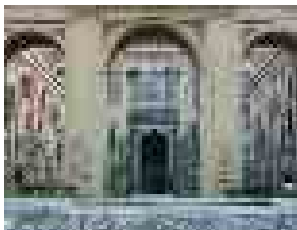

## NUOVE APERTURE ArcheoMetro. Stazione di Darsena

24 settembre 2005

Stazione metropolitana di Darsena

⌚ 11.00

Inaugurazione del nuovo allestimento della Stazione Darsena della metropolitana di Genova, con la storia degli scavi del porto antico

Informazioni 010 27181

Ente promotore Comune di Genova, Soprintendenza per i beni archeologici della Liguria, Ansaldo Trasporti Sistemi Ferroviari

CONCERTO

## La musica del Risorgimento a Genova. Gli inni patriottici della Biblioteca Universitaria di Genova

24 settembre 2005

Biblioteca Universitaria  
via Balbi, 3 - sala III  
tel 010 2546421  
⌚ 9.30

Presentazione e valorizzazione di un patrimonio bibliografico conservato dalla Biblioteca Universitaria: 23 partiture originali di inni patriottici per la maggior parte mai eseguiti. L'evento sarà articolato in quattro relazioni di argomento storico e musicale e un concerto con esecuzione di alcuni inni.

Informazioni 010 2546453-02

Ente promotore Biblioteca universitaria di Genova in collaborazione con Università degli Studi di Genova  
direzione@bibliotecauniversitaria.ge.it  
www.bibliotecauniversitaria.ge.it

## PRESENTAZIONE DI PUBBLICAZIONE E CONCERTO

24 settembre 2005

Sala da ballo di Palazzo Reale,  
via Balbi, 10

Presentazione DVD

⌚ 16.00

Concerto

⌚ 17.00

## "Il Patrimonio: la cultura del vivere"

Presentazione del DVD sui restauri alla basilica della SS. Annunziata del Vastato a cura dell'arch. Giorgio Rossini, Soprintendente per i beni architettonici e per il paesaggio della Liguria.

Concerto del "Quartetto d'archi Lippi" con musiche dal '700 ad oggi.

Ente promotore Soprintendenza per i beni architettonici e per il paesaggio della Liguria, Associazione Amici del Conservatorio di Musica N. Paganini

## TEATRO DI PROSA

24 settembre 2005

ARMUS  
via G. Maggio - Sede  
Provincia di Genova  
⌚ 21.00

visite guidate  
al Museo della Stampa  
⌚ 9.00-12.30  
15.00-19.00

## Lingue in movimento + antilibro commestibile

Serata di ispirazione futurista, con testi di F.T. Marinetti, F. Cangiullo, C. Mazza, con musiche di L. Russolo e Balilla Pratella e inserti di musica contemporanea di Mike Patton. Con la partecipazione straordinaria di C. Pozzani e P. Gentiluomo.

Prenotazione facoltativa 010 5499643

Ente promotore Museo della Stampa, TeatrOvunque-Laboratori scrittura "La Milonga", Soprintendenza per il patrimonio storico artistico ed etnoantropologico della Liguria  
archiviomuseostampa@pirella.net  
www.pirella.net

## VISITA GUIDATA

24\_25 settembre 2005

Bottega Musicale Tassio  
via del Campo, 29 r  
tel 010 2465839  
⌚ 10.00-12.30  
14.30-20.00

## Fabrizio De André e la bottega "Musica Tassio"

Sabato pomeriggio, incontro artistico-musicale presso la bottega di via del Campo con vari artisti. Domenica pomeriggio letture poetiche e musiche.

Ente promotore Soprintendenza per il patrimonio storico artistico ed etnoantropologico e Soprintendenza per i beni architettonici e per il paesaggio della Liguria, Antica Farmacia di Bogliasco, Antonello Cassan editore di Liberodiscrivere, bottega "Musica Tassio"

info@giannitassio-viadelfcampo.it

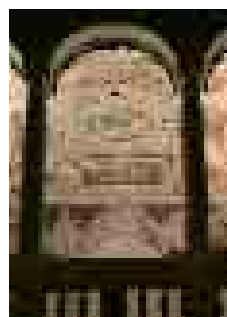

**VISITA GUIDATA****24\_25 settembre 2005**tel 010 255509  
🕒 10.00-17.00

ingresso ridotto

**Palazzo del Principe Villa di Andrea Doria**

Visita guidata al complesso architettonico rinascimentale e allo storico giardino.

**Ente promotore** Palazzo del Principe in collaborazione con Soprintendenza per il patrimonio storico artistico ed etnoantropologico e Soprintendenza per i beni architettonici e per il paesaggio della Liguria

info@palazzodelprincipe.it

**VISITA GUIDATA****24 settembre 2005**Porto Antico  
tel 010 2705240  
🕒 10.00-13.00**Merci, lavoro, attrezzature del Porto di Genova**

Una passeggiata a cura dell'arch. Guido Rosato (SPSAE Liguria) alla riscoperta delle tracce di archeologia industriale nel Porto Antico recuperato o da recuperare. Lungo le calate, i vecchi moli e la Darsena, con tappe presso le attrezzature e i mezzi navali ancora conservati: Museo di Merceologia, Ponte Parodi, Calata e Bacino della darsena, Calata Gadda. Il percorso si conclude con la visita alla gru galleggiante 'Maestrale' (di fabbricazione tedesca, inizio '900).

**Prenotazione obbligatoria** 010 542763**Ente promotore** Soprintendenza per il patrimonio storico artistico ed etnoantropologico della Liguria, Facoltà di Economia - Università di Genova, Italia Nostra, Ass. dei Barbi, Ass. Nazionale Alpini  
arti.ge@libero.it**SPETTACOLO DI DANZA****24 settembre 2005**Giardino di Palazzo Bianco  
via Garibaldi, 11  
tel 010 2464657

per l'orario telefonare

**Tra sera e note**

Festival Internazionale di Danza in Paesaggi Urbani. Un viaggio alla scoperta degli spazi attraverso l'esperienza artistica della danza. Spettacoli pomeridiani/serali

www.museopalazzobianco.it

**Ente promotore** Comune di Genova, Associazione ARTU**VISITA GUIDATA****24 settembre 2005**

🕒 21.00

**25 settembre 2005**  
**visite guidate**

🕒 11.00, 15.00, 17.30

corso Dogali, 18

**Castello D'Albertis Museo delle Culture del mondo**

Visita serale al Museo ed ai passaggi segreti

**Prenotazione obbligatoria** 010 2723820

www.castellodalbertisgenova.it

**ingresso ridotto** euro 5,00  
**visita + degustazione** euro 9,00**MOSTRA****24\_25 settembre 2005**Galata Museo del Mare  
via Gramsci  
Calata De Mari, 1**Postazioni viventi**  
🕒 15.00-19.00**Apertura del museo**  
🕒 10.00-19.30**"Lasciati incantare dalle sirene"**

Postazioni viventi d'eccezione raccontano il mare che non conosciamo, attraverso testi ispirati a Omero, Antonio De Guevara e Italo Calvino.

**Informazioni** 010 2345655  
www.galatamuseodelmare.it**biglietto ridotto** euro 8,00**VISITA GUIDATA****24\_25 settembre 2005**Museo d'Arte Orientale  
piazzale Mazzini, 4  
🕒 16.30**"Acqua Fuoco Luce e Fiori"**Bronzi cinesi e giapponesi dall'antichità al XIX secolo.  
**visita guidata** dalla dr.ssa Donatella Failla**Informazioni** 010 542285  
www.museochiossonegenova.it**ingresso ridotto** euro 2.80**APERTURA STRAORDINARIA****24\_25 settembre 2005**Museo di Villa Croce  
via Ruffini, 3  
🕒 10.00-19.00**visite guidate**  
🕒 16.00**solo sabato**  
🕒 10.00-13.00  
laboratorio per ragazzi**Museo di Villa Croce****Informazioni** 010 580069-585772  
www.museovillacroce.it**MOSTRA****24\_25 settembre 2005**Museo di Storia naturale G. Doria  
via Brigata Liguria, 9  
🕒 10.00-19.00**Biodiversità. Il motore della vita****Informazioni** 010 564567  
www.museodoria.it**VISITA GUIDATA****24 settembre 2005**

🕒 15.30

**"I Capolavori dei Musei di Strada Nuova"**

Visita guidata a Palazzo Rosso, Palazzo Bianco e Palazzo Tursi.

**Prenotazione obbligatoria** 010 2476351**Ente promotore** Comune di Genova, Associazione Guide Turistiche Liguria**musei + visita guidata** euro 10,00**VISITA GUIDATA****25 settembre 2005**Centro Studi Tessuto e Moda  
Palazzo Bianco  
via Garibaldi, 11  
🕒 15.30**"Seduzione Impero"**

Visita guidata alla mostra a cura di Loredana Pessa. DVJ Damasco Velluto Jeans.

**Prenotazione obbligatoria** 010 5572193**VISITA GUIDATA****24 settembre 2005**Chiesa S. Siro di Nervi  
viale Franchini  
tel 010 27051  
🕒 15.00  
🕒 16.00**Gli edifici di culto del territorio di Nervi**

Visite guidate all'antica chiesa plebana di San Siro di Nervi e all'attiguo Oratorio del Rosario, a cura della dr.ssa Antonetta De Robertis

**Informazioni** 010 385249-340 7989255**Ente promotore** Soprintendenza per il patrimonio storico artistico ed etnoantropologico della Liguria, Parrocchia S. Siro di Nervi, Confraternita del SS. Rosario di Nervi  
arti.ge@libero.it

## MOSTRA

24\_25 settembre 2005

Caffè Garibaldi  
via Quattro Canti  
di San Francesco, 40  
⌚ 16.00-24.00  
tel 010 2470847  
tel 339 1943617

## Il gusto del bello nella tessitura artigianale

Mostra sulle antiche tecniche e strumenti della tessitura artigianale in Italia e sulle sue produzioni di qualità.

**Ente promotore** Soprintendenza per il patrimonio storico artistico ed etnoantropologico della Liguria, Antica Farmacia di Bogliasco, Circoscrizione I Centro Est, Italia Nostra, Caffè Garibaldi, CIV Meridiana

## VISITA GUIDATA

25 settembre 2005

Palazzo Spinola  
di Pellicceria  
piazza Pellicceria, 1  
tel 010 2795300  
⌚ 14.30-19.30

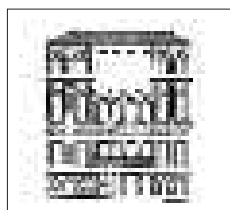

## Storie d'Europa a Palazzo Spinola

Come è ormai tradizione del Museo, le Giornate Europee del Patrimonio saranno dedicate, in particolare, all'incontro con le Comunità e i Consolati stranieri della città. Questi momenti avranno come tema l'analisi di alcuni dipinti appartenenti al patrimonio della Galleria strettamente legati alla storia europea.

**Prenotazione obbligatoria** 010 2467786

**Ente promotore** Galleria Nazionale di Palazzo Spinola (Soprintendenza per il patrimonio storico artistico ed etnoantropologico della Liguria)  
galspinola@libero.it  
www.palazzospinola.it

## VISITA GUIDATA

25 settembre 2005

Cimitero Monumentale  
di Staglieno  
tel 010 2705202  
⌚ 10.00-13.00

## Mazzini e le sue bandiere

Percorso artistico-letterario, a cura di Alberto Nocerino e Caterina Olcese, al cimitero di Staglieno dedicato a Mazzini e a personaggi e temi risorgimentali; si conclude alla Tomba di Mazzini dove le restauratrici Mariolina Rella (SPSAE Liguria) e Cinzia Oliva presentano le varie fasi del restauro delle storiche bandiere lì conservate.

**Informazioni** 010 27051

**Ente promotore** Soprintendenza per il patrimonio storico artistico ed etnoantropologico della Liguria, Cimitero Monumentale di Staglieno (Comune di Genova)  
arti.ge@libero.it

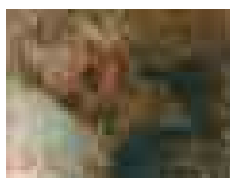

## VISITA GUIDATA

24 settembre 2005

Teatro Carlo Felice  
Passo Eugenio  
Montale, 4  
tel 010 5381226-227  
⌚ 10.00-11.00  
16.00-17.00

## Teatro Carlo Felice

Le visite permettono di familiarizzare con il "contenitore Teatro" scoprendo i magici quattro palcoscenici ad alta tecnologia.

**Ente promotore** Fondazione Teatro Carlo Felice  
info@carlofelice.it

**ingresso** euro 3,00

## VISITA GUIDATA

24\_25 settembre 2005

⌚ 10.00-19.00  
Ritrovo al Museo  
G. Luxoro

### "Il giardino segreto"

⌚ 16.00  
Laboratorio di  
narrazione per bambini  
24 settembre 2005  
⌚ 16.00

**ingressi ridotti**

## "Andar per Ville... in autunno"

Percorso a tema con aperitivo tra Villa Luxoro, Villa Grimaldi Fassio, Villa Saluzzo Serra.

**Gradita la prenotazione** 010 3726025

**Ente promotore** Comune di Genova  
www.gamgenova.it  
www.raccoltefrugone.it  
www.museoluxoro.it

## masone

## VISITA GUIDATA

24\_25 settembre 2005

piazza Castello  
⌚ 15.00

## L'antico insediamento urbano di Masone

Percorso guidato al centro storico di Masone con visita all'ex oratorio della natività di Maria e all'oratorio di S. Maria Assunta, a cura della dr.ssa Luisa Giacobbe.

**Informazioni** 010 9237070

**Ente promotore** Comune di Masone in collaborazione con Soprintendenza per il patrimonio storico artistico ed etnoantropologico della Liguria, Soprintendenza per i beni architettonici e per il paesaggio della Liguria

## montebruno

## CONVEGNO

dal 23 al 25  
settembre 2005

23 settembre  
⌚ 9.30-13.30/14.30-18.30  
convegno

24 settembre  
⌚ 9.00, 12.15, 17.00  
visite guidate

25 settembre  
⌚ 15.00-17.00

ex convento Agostiniano  
via al Santuario  
tel 010 95009-944076

## Giornata di studio e dibattito su "Architettura e patrimonio rurale"

Visite guidate al Museo di cultura contadina dell'alta Valtrebbia.

**Ente promotore** Soprintendenza per il patrimonio storico artistico ed etnoantropologico e Soprintendenza per i beni architettonici e per il paesaggio della Liguria, Antica Farmacia di Bogliasco, Museo di cultura contadina Alta Valtrebbia-Montebruno, Comunità Montana Alta Val Trebbia, parrocchia Santuario di Montebruno, Ente Parco Antola

www.altavaltrebbia.net

## rapallo

## MOSTRA

dal 9 luglio  
al 22 ottobre 2005

Museo del Merletto  
Villa Tigullio  
Parco Casale  
tel 0185 63305

sabato  
⌚ 15.00-18.30  
domenica  
⌚ 16.30-18.30

## Merletto e fiori d'arancio. Cento anni 1870-1970 di Abiti da Sposa

La storia degli abiti da sposa dal 1870 al 1970.

**Ente promotore** Comune di Rapallo

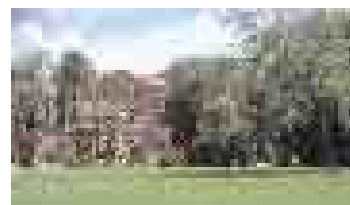

## VISITA GUIDATA

24\_25 settembre 2005

Complesso molitorio  
dell'antica strada  
di Monti  
Strada antica  
di Monti, 16  
tel 0185 56952  
⌚ 14.30-17.30

## Mulini sulla strada antica di Monti

Apertura straordinaria con visite guidate al complesso molitorio recuperato sull'antica strada di Monti, la via del sale che da Rapallo conduceva verso l'entroterra, in passato molto frequentata perchè era l'unica diretta verso Piacenza e la pianura padana.

**Informazioni** 339 8045593

**Ente promotore** Museo della civiltà contadina Capitano Giovanni Pendola, Comune di Rapallo, Soprintendenza per il patrimonio storico artistico ed etnoantropologico della Liguria  
paolopendola@libero.it  
www.lacipressa.it

uscio

## MOSTRA "Microstorie in pietra"

dal 10 settembre  
al 10 ottobre 2005

Spazio multifunzionale  
"Regina Margherita"  
via Isella, 10  
tel 0185 919401

sabato

🕒 9.00-12.00  
16.00-19.00

domenica

🕒 9.00-13.00

Una mostra in omaggio a Mirko Gualerzi (Cardano 1936-Uscio 2004) pittore, scultore, grafico che a Uscio visse e lavorò per oltre 40 anni. 14 bassorilievi in ardesia e 50 disegni preparatori attraverso i quali l'artista, tra il 1979 e il 1990, visualizzò e fissò sulla pietra la memoria collettiva e con essa l'identità culturale delle classi popolari: la pietra a spacco come traslato di materiale linguistico non nobilitato.

**Ente promotore** Comune di Uscio  
Galleria d'Arte S. Bernardo Genova  
comuneuscio@split.it

## IMPERIA

mendatica

## CONVEGNO Tradizione e arte in Alta Valle Arroscia

25 settembre 2005

Centro Multimediale  
"Civiltà delle Malghe"  
via Campo Sportivo, 1  
tel 0183 328713  
🕒 14.30-19.00

Convegno inserito nelle Giornate della transumanza (Mendatica 23 - 25 settembre) allo scopo di far conoscere e valorizzare il patrimonio artistico, etnoantropologico ed enogastronomico dell'Alta Valle Arroscia. Partecipano studiosi, rappresentanti delle comunità, degli enti locali e del mondo economico tradizionale. Saranno inoltre presentati la catalogazione delle ricette tipiche della "cucina bianca" e il sistema museale di Mendatica.

**Informazioni** 0183 328713-38489

**Ente promotore** Soprintendenza per il patrimonio storico artistico ed etnoantropologico della Liguria, Comune di Mendatica, Provincia di Imperia, Comunità Montana Alta Valle Arroscia  
mendatica@libero.it

sanremo

## CONFERENZA Le ville romane di Sanremo

24 settembre 2005

Comune di Sanremo  
Palazzo Bellevue  
🕒 11.00

Primi risultati delle ricerche in corso nelle ville romane di Sanremo.

**Ente promotore** Soprintendenza per i beni archeologici della Liguria, Università di Genova, Comune di Sanremo

## VISITA GUIDATA Il collezionismo al tempo di Paolo Stefano Rambaldi: uno spaccato di cultura ottocentesca

24 settembre 2005

Civica Pinacoteca  
Rambaldi  
Località Coldirodi  
tel 0184 670131  
🕒 9.00-12.00

Visita guidata, a cura della dr.ssa Giorgia Cassini, nelle sale della Pinacoteca Rambaldi, ripercorrendo il gusto e le scelte dell'antico proprietario, specchio della mentalità e delle tendenze di un'epoca.

**Ente promotore** Comune di Sanremo - Pinacoteca Rambaldi in collaborazione con Soprintendenza per il patrimonio storico artistico ed etnoantropologico della Liguria

## VISITA GUIDATA

25 settembre 2005

Palazzo Borea d'Olmo  
via Matteotti, 143  
tel 0184 531942  
🕒 16.00-19.00

## Palazzo Borea d'Olmo e i suoi tesori: lettura critica di contenitore e contenuto dal XV secolo ai giorni nostri

Apertura straordinaria e visita guidata allo storico palazzo sanremese e alle sue raccolte, a cura della dr.ssa Giorgia Cassini, che proporrà un *excursus* storico sulle vicende della dimora e sulle preziose opere che racchiude.

**Ente promotore** Comune di Sanremo - Museo Civico Borea d'Olmo in collaborazione con Soprintendenza per il patrimonio storico artistico ed etnoantropologico della Liguria

ventimiglia

## APERTURA STRAORDINARIA

24\_25 settembre 2005

Frazione Nervia  
corso Genova, 134  
🕒 15.00-18.00

## Antiquarium di Nervia

Antiquarium di Nervia

**Ente promotore** Soprintendenza per i beni archeologici della Liguria

## MOSTRA

24 settembre 2005

Villa Hanbury  
Località La Mortola  
🕒 15.00-18.00

## Le pettinature femminili attraverso la collezione Hanbury

Mostra e ingresso ai Giardini botanici.

**Ente promotore** Soprintendenza per i beni archeologici della Liguria, Cooperativa Omnia

## VISITA LIBERA

24\_25 settembre 2005

Ponte San Ludovico  
via Balzi Rossi, 9  
🕒 8.30-19.30

## Museo Preistorico dei Balzi Rossi

Visita del museo e dell'area archeologica

**Ente promotore** Soprintendenza per i beni archeologici della Liguria

## LA SPEZIA

calice  
al cornoviglio

## CONFERENZA

24\_25 settembre 2005

24 settembre  
visite guidate 🕒 10.30  
25 settembre  
conferenza 🕒 10.30

Oratorio  
di S. Antonio Abate  
Madrignano  
di Calice al Cornoviglio  
via Nasso

## "Il patrimonio di Calice al Cornoviglio"

Sabato 24 settembre visite guidate alle emergenze architettoniche sul territorio del Comune di Calice al Cornoviglio.  
Domenica 25 settembre tavola rotonda.  
Interverranno: arch. Gianfranco D'Alò (SBAPL) "Un'ipotesi di recupero e valorizzazione del Castello di Madrignano", dr. Piero Donati (SPSAEL) "Restauro nel territorio di Calice", arch. Stefano Milano, Comunità Montana della Lunigiana "I Castelli della Lunigiana inseriti nel progetto *Borghi Vivi*", Umberto Formentini "Statue stele", arch. Stefano Calabretta "Il Castello di Madrignano".

**Prenotazione obbligatoria** 0187 936305

**Ente promotore** Soprintendenza per i beni architettonici e per il paesaggio della Liguria, Soprintendenza per il patrimonio storico, artistico ed etnoantropologico della Liguria, Comune di Calice al Cornoviglio, Provincia della Spezia, Curia Vescovile della Spezia

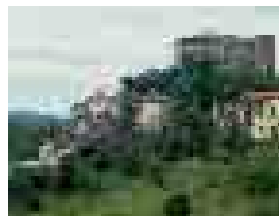

## corniglia

### CONFERENZA

24 settembre 2005

Chiesa di San Pietro

⌚ 17.00

### Presentazione del restauro dell'altare del Rosario della chiesa parrocchiale di San Pietro di Corniglia

Presentazione del restauro dell'altare del Rosario, a cura del dr. Piero Donati (SPSAE Liguria)

**Ente promotore** Soprintendenza per il patrimonio storico artistico ed etnoantropologico della Liguria

## la spezia

### VISITA GUIDATA

24 settembre 2005

visita guidata ⌚ 11.00  
museo ⌚ 10.00-18.00

Museo Amedeo Lia  
via Prione, 234  
tel 0187 731100

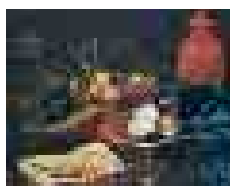

### Il Medioevo europeo: le arti preziose tra Francia, Italia e Germania

Percorso guidato alle Collezioni per illustrare la produzione artistica in Italia e in Europa. Disamina delle arti preziose tra Medioevo e Rinascimento, mettendo a confronto le sontuose suppellettili sacre e profane prodotte in Francia, Italia e Germania, approfondendo la conoscenza degli smalti limosini, dei dattici d'avorio francesi, dell'oreficeria germanica e della coeva produzione italiana.

**Prenotazione obbligatoria** 0187 731100

**Ente promotore** Civico Museo Amedeo Lia

euro 3,00 in luogo dell'intero di euro 6,00

### VISITA GUIDATA

25 settembre 2005

visita guidata ⌚ 11.00  
museo ⌚ 10.00-18.00

Museo Amedeo Lia  
via del Prione, 234  
tel 0187 731100

### Italia e Fiandre nella cultura figurativa dei secoli XVII e XVIII

Visita guidata per approfondire la cultura figurativa barocca, con particolare attenzione al genere della natura morta che ebbe particolare vigore tanto in Italia che nelle Fiandre, con esiti paralleli.

**Ente promotore** Civico Museo Amedeo Lia

euro 3,00 in luogo dell'intero di euro 6,00

## ortonovo

### MOSTRA

24\_25 settembre 2005

Museo Archeologico Nazionale di Luni  
via San Pero  
⌚ 10.00

### Cibi e Sapori: splendida coena in splendida civitate

Area archeologica di Luni.

**Ente promotore** Soprintendenza per i beni archeologici della Liguria

### VISITA GUIDATA

24\_25 settembre 2005

Area archeologica di Luni  
via San Pero  
⌚ 8.30-19.30

visita guidata

⌚ 17.00

### Museo Archeologico Nazionale di Luni

Percorsi guidati.

**Ente promotore** Soprintendenza per i beni archeologici della Liguria

### VISITA GUIDATA

24 settembre 2005

visita a Nicola:  
ritrovo chiesa dei SS. Filippo e Giacomo  
⌚ 9.00-11.00

visita a Ortonovo:

ritrovo chiesa di S. Lorenzo

⌚ 11.00-13.00

tel 0187 690135

### "Borghi di Lunigiana"

Percorso tra i borghi storici di Ortonovo paese e di Nicola.

**Ente promotore** Provincia di La Spezia, Comune di Ortonovo, Assessorato alla Cultura e al Turismo

## VISITA GUIDATA

24 settembre 2005

inizio percorso  
area archeologica di Luni  
⌚ 16.30  
ritrovo davanti alla  
biglietteria per  
l'incontro di  
approfondimento  
⌚ 18.30

Area archeologica  
e Museo Nazionale  
di Luni  
via Luni, 39  
tel 0187 660266

## Rustica: coena apposta est - la tavola dei romani

Si inserisce nel progetto "Rustica" per una storia dell'agricoltura lunense in continuità con la precedente edizione. L'evento comprende un itinerario guidato ai siti archeologici di Luni con soste nei luoghi legati al tema gastronomico e letture tratte da autori latini. Segue un incontro di approfondimento sulle abitudini dei romani a tavola.

**Ente promotore** Soprintendenza per i beni archeologici e Soprintendenza per il patrimonio storico artistico ed etnoantropologico della Liguria, Comune di Ortonovo, Provincia della Spezia, Regione Liguria, IRRE Liguria, MIUR-CSA di Genova e La Spezia, Agriservice e Novamusa.

novamusa.luni@libero.it

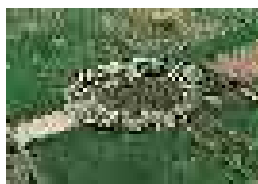

## SAVONA

### albenga

### VISITA GUIDATA

24\_25 settembre 2005

Isola Gallinaria  
Partenza dal porto di Alassio  
⌚ 11.00

### Isola Gallinaria - Immersioni subacquee

Immersioni sui relitti della nave oneraria e delle ardesie.

**Prenotazione obbligatoria** 347 1155909

**Ente promotore** Soprintendenza per i beni archeologici della Liguria - Nucleo operativo di archeologia subacquea; Capitaneria di Porto di Alassio; Techdive di Varazze; Continente Blu di Alassio

### MOSTRA

24\_25 settembre 2005

Palazzo Scotto Niccolari  
via Medaglie d'oro, 7  
tel 0182 641163  
⌚ 10.00-17.00

### La parola, l'immagine e il suono

L'evento costruisce nuove relazioni tra i diversi linguaggi dell'arte contemporanea, a cura di Rita Matano.

**Ente promotore** Soprintendenza per il patrimonio storico artistico ed etnoantropologico, Provincia di Savona, Apt Riviera Palme, Centro Culturale Paraxo, arteficio arte contemporanea senza fissa dimora, Antica Farmacia di Bogliasco

### albisola superiore

### CONFERENZA

24 settembre 2005

Villa Gavotti  
Della Rovere  
via Della Rovere, 71  
⌚ 16.00

### "Le opere d'arte in pericolo. Pasquale Rotondi: una vita per la salvezza di un patrimonio dell'umanità"

Una conferenza sul tema "Le opere d'arte in pericolo. Pasquale Rotondi: una vita per la salvezza di un patrimonio dell'umanità" Interverranno la dr.ssa Giovanna Rotondi Terminiello, la dr.ssa Marzia Cataldi Gallo, Soprintendente per il patrimonio storico artistico ed etnoantropologico della Liguria e il dr. Massimo Bartoletti della stessa Soprintendenza.

**Ente promotore** Comune di Albisola Superiore in collaborazione con Soprintendenza per il patrimonio storico artistico ed etnoantropologico della Liguria.

Direzione Regionale per i beni  
culturali e paesaggistici della Liguria  
via Balbi, 10 - 16126 Genova

Soprintendenza per i beni  
architettonici e per il paesaggio della Liguria  
via Balbi, 10 - 16126 Genova

Soprintendenza per i beni archeologici della Liguria  
via Balbi, 10 - 16126 Genova

Soprintendenza per il patrimonio  
storico artistico ed etnoantropologico della Liguria  
via Balbi, 10 - 16126 Genova

Soprintendenza archivistica per la Liguria  
Passo S. Caterina Fieschi Adorno, 4/a - 16121 Genova

Biblioteca universitaria di Genova  
via Balbi, 38/B - 16126 Genova

Archivio di Stato di Genova  
via S.M. in Via Lata, 7 - 16128 Genova

Archivio di Stato di Imperia  
viale Matteotti, 105 - 18100 Imperia

Archivio di Stato di Savona  
via Quarda Superiore, 7 - 17100 Savona

Archivio di Stato di La Spezia  
via Galvani, 21 - 19100 La Spezia

millesimo

## VISITA GUIDATA

## Giornate europee del patrimonio

24\_25 settembre 2005

visite guidate con  
durata di 45 minuti e  
partenza all'ingresso  
del Castello

☎ 10.00, 11.00,  
12.00, 15.00,  
16.00, 17.00

Castello di Millesimo  
via Salita al Castello, 3  
tel 019 564007

Visite guidate al castello medioevale  
di Millesimo e al Museo Napoleonico di Villa  
Scarsella per far conoscere la Val Bormida dove  
l'armata napoleonica sconfisse le truppe  
austro-piemontesi nella prima campagna  
d'Italia (1796/97).

Il castello, appena restaurato, fu fatto costruire,  
nel XIII secolo, dal marchese Enrico II del  
Carretto e costituiva con i castelli di Cengio,  
Roccavignale e Cosseria un formidabile  
quadrilatero a difesa del Borgo di Millesimo.  
Nel Museo Napoleonico di Villa Scarsella sono  
esposte stampe, carte geografiche, manifesti  
e cimeli militari napoleonici.

Prenotazione obbligatoria 0187 751142

Ente promotore Comune di Millesimo  
Associazione VIVICastelli

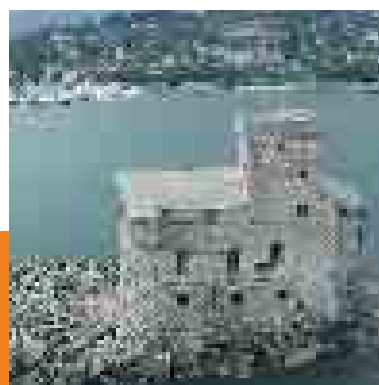

San Giorgio Editrice, Genova

Il pieghevole è stato  
realizzato da:  
DIREZIONE GENERALE  
PER L'INNOVAZIONE  
TECNOLOGICA  
E LA PROMOZIONE  
Direttore generale  
Antonia Pasqua Recchia

SERVIZIO II – COMUNICAZIONE,  
PROMOZIONE E MARKETING  
Dirigente  
Paola Francesca Zuffo

COORDINAMENTO GENERALE  
Antonella Mosca

REDAZIONE  
Alessandra Rosa  
e Francesco Paparozzi

INFORMATICA  
Renzo De Simone,  
Andrea Fiorenza  
e Gabriele Tamburini

progetto grafico  
due\_pavese

Durante le Giornate Europee  
del Patrimonio l'ingresso è gratuito  
nelle aree archeologiche, musei,  
monumenti e gallerie statali e nei  
luoghi non statali che hanno aderito.

I dati sono stati forniti dagli Istituti  
periferici coordinati dalle Direzioni  
Regionali e sono aggiornati  
al 27 luglio 2005.

Tutti gli eventi, compresi quelli inseriti  
successivamente, sono consultabili  
direttamente sul sito del Ministero.

Direzione Regionale per i beni culturali  
e paesaggistici della Liguria  
coordinatore Laura Giorgi  
in collaborazione  
con Elena Calandra e Luce Tondi

giornateuropee@beniculturali.it

www.beniculturali.it

numero verde 800 991199

